

Currículum Vitae

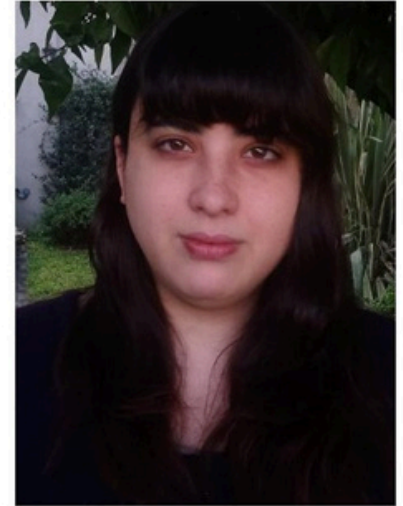

Nombre y Apellido: Erika Joanna Fell.

Nacionalidad: Argentina.

Fecha de nacimiento: 23 de junio de 1994.

Estado Civil: Soltera.

D.N.I. : 38.369.025

Domicilio: Avellaneda, Pcia. de Bs As

Monotributo: Al día

Seguro: Responsabilidad civil - Al día

Accidentes personales – Al día

Estudios cursados:

Secundario: E.E.M. N° 18 "E.N.S.P.A." – Avellaneda – Completo. (2011)

Terciario: Psicopedagogía en "IES Alicia Moreau de Justo" – En Curso

Cursos: Acompañante terapéutico en "RedBA" Completo. (2017)

Operador socio terapéutico en adicciones en "RedBA" Completo. (2016)

Capacitaciones: "La Integración Escolar en el Marco de la Educación Inclusiva".

"El Rol del Acompañante Terapéutico en el Ámbito Educativo".

Experiencia laboral:

Acompañamiento terapéutico:

- Acompañante externo en Jardín de infantes "Instituto La Asunción " - Gerli, Dx: TEA (Junio 2022 - actualidad)
- Acompañante externo en Escuela primaria N° 13 - Lomas de Zamora. Dx: TEA. (Marzo 2019 – Diciembre 2022)
- Acompañante externo en Jardín de infantes "En Busca del Sol" - Gerli. Dx: TEA. (Marzo 2019 - Diciembre 2021)
- Infantil realizando trabajo de estimulación cognitiva Dx: No especificado (Marzo 2019 – Diciembre 2019)
- Infantil Dx: parálisis cerebral (Abril 2019 – Febrero 2020)
- Infantil Dx: discapacidad motriz (Junio 2018 – Marzo 2020)

- Adulto Dx: Síndrome de Down (Febrero 2019 – Mayo 2019)
- Adulto internado en comunidad terapéutica por drogadicciones (salidas transitorias) (Febrero 2019 – Abril 2019)
- Adulto Dx: esquizofrenia y consumo problemático (Febrero 2018 – Diciembre 2018)
- Adulto Dx: esquizofrenia (Febrero 2018 – Marzo 2019)
- Adulto Dx: esquizofrenia y retraso madurativo moderado (Mayo 2018 – Diciembre 2018)
- Adulto Dx: discapacidad visual y auditiva (Enero 2018 – Noviembre 2018)

Referencias: Lic. Marta Fuentes Esparza M.N. 37.112 (Coordinadora)

Contacto: 11 4061-8998